

ทัวร์เอื้องหลวง



ROYAL
ORCHID
HOLIDAYS



Portugal

โปรตุเกส

6-16 June 2023

11 วัน 8 คืน



Wonder PORTUGAL World

ราคาท่านละ

169,800 บาท



สุดขอบตะวันตกของทวีปยุโรป คือ โปรตุเกส ประเทศเล็กๆ ที่เก่งกาจด้านการเดินเรือจนครั้งหนึ่งเคยครอบครองดินแดนไปเกือบครึ่งโลก เพราะเป็นชาติตะวันตกชาติแรกที่เดินเรือถึงอินเดีย และต่อมาก็เดินทางถึงสยาม ในยุคกรุงศรีอยุธยาเมื่อราว 500 ปีก่อน และยังมีร่องรอยวัฒนธรรมโปรตุเกส ซึ่งกลายมาเป็นส่วนหนึ่งของวัฒนธรรมเมืองไทยในทุกวันนี้ ไม่ว่าจะเป็นอาหาร หรือคำศัพท์ บางคำที่เราใช้ในชีวิตประจำวัน

ออกเดินทางกับ กาญจนา หงษ์ทอง





Date	Flight	Route	Time
6 Jun 2023	TG 920	BKK-FRA	23.45 – 06.15+1
7 Jun 2023	TG7692	FRA-LIS	09.10 – 11.15
15 Jun 2023	TG7679	LIS-FRA	12.05 – 16.05
	TG 923	FRA-BKK	20.40 – 12.30+1

หมายเหตุ : เที่ยวบินอาจมีการเปลี่ยนแปลงหรือยกเลิก ขึ้นอยู่กับทางสายการบินกำหนด
โดยมีต้องแจ้งให้ทราบล่วงหน้า



วันแรกของการเดินทาง

กรุงเทพ - ลีสบอน

- 20.30 น. คณะพร้อมกันที่สนามบินสุวรรณภูมิ อาคารผู้โดยสารขาออก ชั้น 4 เคาน์เตอร์สายการบินไทย (TG) โดยมีเจ้าหน้าที่ของบริษัทคอยให้การต้อนรับ ตรวจเอกสาร และบริการสัมภาระ
- 23.45 น. ออกเดินทางสู่ สนามบินแฟรงก์เฟิร์ต โดยสายการบิน ไทย เที่ยวบินที่ TG 920



วันที่สองของการเดินทาง

กรุงเทพ - ลิสบอน

- 06.15 น. เดินทางถึง **สนามบินเฟรงก์เฟิร์ต** เพื่อแวะเปลี่ยนเครื่อง
- 09.10 น. ออกเดินทางต่อสู่ **สนามบินลิสบอน** ประเทศโปรตุเกส โดยสายการบินไทย เที่ยวบินที่ **TG7692**
- 11.15 น. เดินทางถึงสนามบินลิสบอน นำท่านผ่านขั้นตอนการตรวจคนเข้าเมือง และตรวจรับสัมภาระเรียบร้อยแล้ว
- เที่ยง รับประทานอาหารกลางวัน
- บ่าย นำท่านเที่ยวชม**กรุงลิสบอน** ชมอดีตพระราชวังหลวงอายุเก่าแก่ตั้งแต่ศตวรรษที่ 14 ผสมผสานระหว่างสถาปัตยกรรมโกธิคและมัวร์อย่างสวยงาม ปัจจุบันเป็นที่พำนักอย่างเป็นทางการของประธานาธิบดี พากันแวะดื่มชา/กาแฟ หนึ่งใน**คาเฟ่ที่เก่าแก่ที่สุดในลิสบอน** จากนั้นนำชม **มหาวิหารเจอรูนิโม** ที่สร้างขึ้นเพื่อเป็นเกียรติแก่ วาสโก ดากามา และการเดินทางสู่อินเดียเป็นผลสำเร็จในปี ค.ศ.1498 จัดเป็นผลงานอันเยี่ยมยอดของงานสถาปัตยกรรมที่เรียกกันว่า **มานูเอลไลน์ (Manueline)** และได้รับการรับรองจากองค์การยูเนสโกว่าเป็น World Heritage Site





นำท่านชม **หอคอยเบเล็ม (Belem Tower)** เดิมสร้างไว้กลางน้ำเพื่อเป็นป้อมรักษาการณ์ดูแลการเดินทางเรือเข้าออก และเป็นจุดเริ่มต้นของการเดินเรือออกไปสำรวจและค้นพบโลกของ วาสโก ดากามา และนักเดินเรือชาวโปรตุเกสท่านอื่นๆ เป็นอีกตัวอย่างหนึ่งของสถาปัตยกรรมมาบุญเอลโล่ที่สวยงาม

นำท่านชม **อนุสาวรีย์ดิสคัฟเวอรี (Monument of Discovery)** สร้างขึ้นในปี ค.ศ.1960 เพื่อรำลึกถึง 500 ปี แห่งการสิ้นพระชนม์ของเจ้าชายเฮนรี เดอะเนวิกเตอร์ และยกย่องนักเดินเรือสำรวจรอบโลก จากนั้นนำท่านชม **ย่านอัลฟามา (Alfama Area)** ย่านเมืองเก่าใจกลางกรุงลิสบอน สองข้างทางเป็นถนนแคบๆ รายล้อมไปด้วยบ้านเรือนที่สร้างขึ้นในสมัยยุคกลาง เต็มไปมนต์เสน่ห์ที่น่าดึงดูด ผสมผสานกันระหว่างอิทธิพลที่ได้รับจากโรมัน และอาหรับ

ค่ำ

รับประทานอาหารค่ำที่ภัตตาคารท้องถิ่น

นำท่านเข้าสู่ที่พัก**โรงแรม Altis Grand Hotel หรือเทียบเท่า**

วันที่สามของการเดินทาง

ลิสบอน – ซินตรา - โรก้าแคป เดอโรก้า – เอโวรา - ฟาโร

เช้า รับประทานอาหารเช้าในโรงแรม / เช็กเอาท์จากโรงแรม
นำท่านเดินทางเดินทางเลาะเลียบชายฝั่งมหาสมุทรแอตแลนติกผ่านเมืองเล็ก ๆ น่ารักแถบชายเมืองลิสบอนสู่ **เมืองซินตรา (Sintra)** อีกหนึ่งเมืองตากอากาศยอดนิยมของนักท่องเที่ยว และยังเป็นที่ตั้งของพระราชวังที่สวยงาม ที่ได้รับการรับรองจากองค์การยูเนสโกให้เป็นมรดกโลกอีกด้วย เต็มไปด้วยความสวยงาม ไม้ดอก และแนวต้นไม้ประดับ ถูกเติมสีสันคลาสสิกด้วยรีสอร์ทตากอากาศสีพาสเทล
นำท่านชมตัวเมืองเก่าซินตรา ที่มีอายุมาตั้งแต่ศตวรรษที่ 11 และเข้าชม **พระราชวังพีน่า (Pena National Palace)** พระราชวังที่ตั้งอยู่บนเนินเขาเหนือเมืองซินตราโดยพระราชวังแห่งนี้ถือว่าเป็นหนึ่งในเจ็ดสิ่งมหัศจรรย์ของประเทศโปรตุเกส โดยในอดีตถูกใช้เป็นที่ประทับของกษัตริย์โปรตุเกส มาตั้งแต่คริสต์ศตวรรษที่ 14 ภายในถูกตกแต่งประดับประดาอย่างวิจิตรงดงาม โดยเฉพาะพื้นที่กระเบื้องที่ว่ากันว่าสวยงามที่สุดในโปรตุเกส
จากนั้นนำท่านเดินทางสู่ **แหลมโรก้าแคป เดอโรก้า (CABO DA ROCA)** สถานที่สุดท้ายที่มีแผ่นดิน ก่อนจะถึงมหาสมุทรแอตแลนติก อธิระให้ท่านเก็บภาพประทับใจ

เที่ยง รับประทานอาหารกลางวัน



บาย

นำท่านเดินทางสู่ **เมืองเอโวรา (Evora)** เมืองพิพิธภัณฑที่มีต้นกำเนิดตั้งแต่สมัยโรมัน และได้รับการรับรองจากองค์การยูเนสโกให้เป็นมรดกโลก สาขาด้านวัฒนธรรม เมื่อค.ศ.1986 เนื่องจากเป็นเมืองที่มีความสำคัญทางด้านประวัติศาสตร์มากกว่า 2,000 ปี

นำท่านชม **วิหารโรมัน (Roman Temple)** สร้างขึ้นจากหินแกรนิต มีความสูงประมาณ 7.68 เมตร ถือได้ว่าเป็นสัญลักษณ์แห่งการขยายอิทธิพลของโรมันในดินแดนของโปรตุเกสได้เป็นอย่างดี

จากนั้นนำท่านเข้าชม **มหาวิหารเอโวรา (Evora Cathedral)** โดยมหาวิหารแห่งนี้ถูกสร้างขึ้นในระหว่างปี ค.ศ. 1280-1340 ด้วยหินแกรนิตสีทึบหลากสี ที่มีความคล้ายคลึงกับมหาวิหารแห่งเมืองลิสบอน หน้าต่างนั้นถูกประดับประดาไปด้วยลวดลายแบบโกธิค ซึ่งถือได้ว่าเป็นอนุสาวรีย์โกธิคที่สำคัญที่สุดของโปรตุเกสเลยทีเดียว

จากนั้นนำท่านเดินทางสู่**เมืองฟาโร (Faro)** เป็นเมืองศูนย์กลางการบริการจัดการของเขตอัลการ์ฟ ซึ่งเป็นเขตทางตอนใต้ของโปรตุเกส

เมืองนี้ เป็นอีกเมืองท่าของชาวมัวร์ ซึ่งต่อมาได้ถูกกษัตริย์ฟองโซที่ 3 ครอบครองในปี ค.ศ.1249 จนถึง ค.ศ. 1596 ในช่วงสงครามครูเสด

คำ

รับประทานอาหารค่ำ
นำท่านเข้าสู่ที่พัก**โรงแรม Hotel Sol e Mar Albufeira หรือเทียบเท่า**



วันที่ส่งการเดินทาง

เที่ยวชมฟาโร - อัลบูเฟย์รา

- เช้า รับประทานอาหารเช้าในโรงแรม / เช็คเอาท์จากโรงแรม
- 09.00 น. นำท่านชม **วิหารฟาโร (Cathedral of Faro)** เป็นมหาวิหารโรมันคาทอลิกในเมืองฟาโรประเทศโปรตุเกส โบสถ์ศักดิ์สิทธิ์ในนามของพระแม่มารีผู้ศักดิ์สิทธิ์ในปลายศตวรรษที่ 13 โดยจักรพรรดิแห่งบรากา
- นำท่านชม **ซุ้มประตูอาโคดาวิลล่า (Arco da Vila)** สร้างขึ้นในช่วงยุคกลางของเมือง ซุ้มประตูอนุสาวรีย์นี้ได้รับการว่าจ้างจาก Bishop Francisco Gomes de Avelar ในช่วงต้นศตวรรษที่ 19 โครงการดังกล่าวดำเนินการโดยสถาปนิกชาวอิตาลีฟรานซิสโกชาเวียร์ฟารี การตกแต่งซุ้มประตูเป็นรูปปั้นของนักบุญ โทมัสอาควินัสซึ่งถือว่าเป็นนักบุญอุปถัมภ์ของฟาโร



จากนั้นเดินทางสู่ **ลากอส (Lagos)** เป็นเมืองชายหาดที่มีความสวยงามที่สุดในภูมิภาคแอลการ์ฟ และเป็นเมืองที่มีความเก่าแก่มาอย่างยาวนาน

- นำท่านชม **ป้อม Forte da Ponta da Bandeira** สร้างขึ้นเมื่อปลายศตวรรษที่ 17 ทางเข้าคือสะพานชกเหนือคูเมือง เป็นป้อมปราการป้องกันหลังหนึ่งที่ดีที่สุดในเมืองลากอส
- นำท่านเดินทางไปยัง **จุดชมวิวกุ่มแห่งหินในทะเล (Ponta da Piedade)** อีสระให้ท่านได้ถ่ายภาพตามอริยาศีล

นำท่านเดินทางสู่ ลากัว (Lagoa) เมืองชายหาดในแคว้นแอลการ์ฟ (Algarve) นำล่องเรือชม ถ้ำเบนากิล (Benagil Cave) ถ้ำริมทะเล แห่งนี้มีความสวยงามเฉพาะตัวเกิดขึ้นโดยฝีมือธรรมชาติ เมื่อมอง จากภายนอกจะเห็นเป็นเพียงเกาะเล็กๆ แห่งหนึ่งที่มีภูเขาหินขนาดใหญ่ ตั้งอยู่ แต่เมื่อไปสำรวจภาพในจะพบกับช่องหลายๆ ช่อง ทำหน้าที่ เปรียบดังเป็นประตูไปสู่ถ้ำทะเล และยังมีความพิเศษตรงที่หลังคาของ ถ้ำไม่มีความทึบ แต่มีรูอยู่ด้านบนจนทำให้แสงสว่างทะลุมาถึง ด้านล่างถ้ำที่เป็นชายหาดได้

เที่ยง
รับประทานอาหารกลางวัน

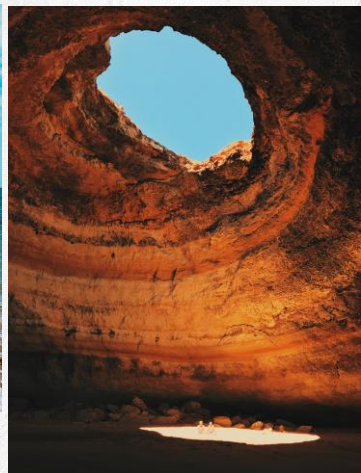

บาย

นำท่านเดินทางสู่ **เมืองอัลบูเฟย์รา (Albufeira)** เมืองตากอากาศที่ใหญ่ที่สุด มีชีวิตชีวาที่สุด และน่าตื่นเต้นที่สุดบนชายฝั่ง Algarve ที่สวยงามทางตอนใต้ของโปรตุเกส ใจกลางของอัลบูเฟย์รา เป็น "เมืองเก่า" ที่มีเสน่ห์ด้วยถนนที่ปูด้วยหินและบ้านสีขาวแบบดั้งเดิม

ค่ำ

นำท่านกลับที่พัก **โรงแรม Hotel Sol e Mar Albufeira หรือเทียบเท่า**



วันที่ห้ามองการเดินทาง

อัลบูเฟย์รา - บาทาลยา - นาซารé

- เช้า รับประทานอาหารเช้าในโรงแรม / เช็กเอาท์จากโรงแรม
นำท่านออกเดินทางสู่ **เมืองบาทาลยา (Batalha)** เป็นเมืองเล็ก ๆ ที่มีโบสถ์ที่สำคัญที่สุดแห่งหนึ่งของประเทศโปรตุเกส มีสิ่งปลูกสร้างที่สำคัญและได้รับยกย่องให้เป็นมรดกโลกจากองค์การยูเนสโก
- เที่ยง รับประทานอาหารกลางวัน



- บ่าย นำท่านเข้าชม โบสถ์ Batalha Monastery โบสถ์นี้สร้างขึ้นเพื่อถวายพระแม่มาลี โดยสร้างอยู่ใกล้กับสนามรบที่พระเจ้าฌูเอวที่ 1 แห่งโปรตุเกส นำทหารโปรตุเกสรบกับพระเจ้าจอห์นที่ 1 กษัตริย์แคว้นคาสติล ซึ่งมาอ้างสิทธิครอบครองราชบัลลังก์และแผ่นดินโปรตุเกส ผ่านราชินีของตนจนได้รับชัยชนะ

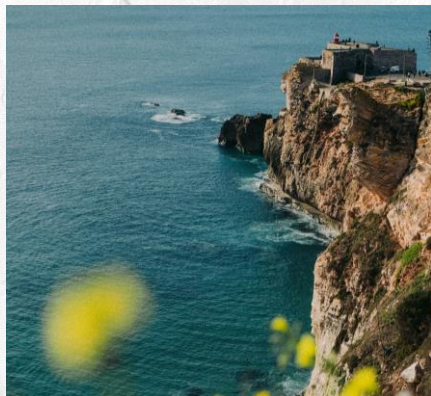

จากนั้นนำท่านออกเดินทางสู่ **เมืองนาซारे (Nazare)** เดิมเคยเป็น หมู่บ้านชาวประมงเล็กๆ แต่ความที่มีหาดทรายกว้างและสวยงาม ทำให้เป็นที่นิยมของชาวโปรตุเกสและชาวยุโรป มีนักท่องเที่ยวจำนวนมากมาเที่ยวพักผ่อนในช่วงฤดูร้อน ทำให้หมู่บ้านขยายตัวกลายเป็น เมืองตากอากาศที่โด่งดัง มีที่พักตากอากาศ ร้านอาหารทะเล คาเฟ่ เก๋ๆ พาท่านชมความสวยงามจากมุมสูงของเมืองและทะเล โดยขึ้น รถราง เพื่อชมเมืองเก่าด้านบนภูเขา รับประทานอาหารค่ำ ณ ภัตตาคาร นำท่านเข้าสู่ที่พัก **โรงแรม Hotel Praia หรือเทียบเท่า**

ค่ำ

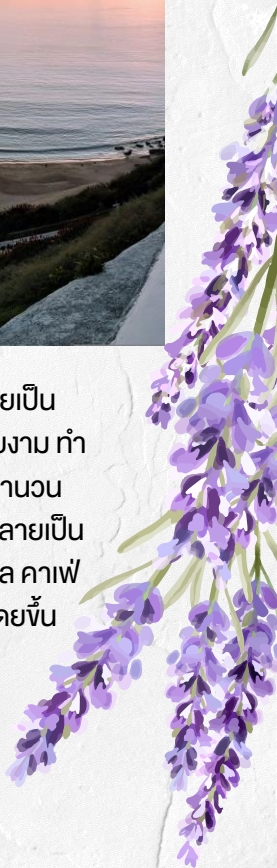

วันที่ทรงการเดินทาง

นาซारे - อาเวโร่ - คอสตา โนวา - อาเวโร่

เช้า รับประทานอาหารเช้าในโรงแรม / เช็กเอาท์จากโรงแรม
นำท่านเดินทางเข้า **เมืองอาเวโร่ (Aveiro)** เมืองศูนย์กลางด้าน
อุตสาหกรรมที่สำคัญแห่งหนึ่งของโปรตุเกสซึ่งอดีต เคยเป็นเมืองท่าที่
เจริญมากๆ เป็นเมืองที่ได้ชื่อว่าเป็น **“เวนิสแห่งลุ่มแม่น้ำโปรตุเกส”**



จากนั้นแวะชม สถานีรถไฟอาเวโร่ (Aveiro Station) ประกอบไปด้วยอาคารสองหลัง คือหลังเก่าและหลังใหม่ อาคารหลังเก่าตกแต่งด้วยกระเบื้องสีฟ้า ซึ่งแสดงถึง ประเพณี วัฒนธรรม ของชาวโปรตุเกส แม่น้ำโวลก้า โบสถ์คริสต์ และอื่นๆ ส่วนอาคารใหม่เป็นสิ่งวางทิ้งหลัง และเป็นอาคารหลักในการให้บริการ ส่วนหลังเก่าไว้ สำหรับเยี่ยมชม พาทถ่ายภาพด้านนอก วิหารอาเวโร่ (Aveiro Cathedral) จากนั้นชมความงามของเมือง อาเวโร่ซึ่ง ท่านจะได้ชื่นชมกับทัศนียภาพที่สวยงามของ เมืองนี้



เที่ยง
บ่าย

รับประทานอาหารกลางวัน
นำท่านเดินทางสู่ **คอสตา โนวา (Costa Nova)** ตั้งอยู่ใกล้กับเมือง Aveiro เป็นเมืองที่อยู่ติดกับชายฝั่งทะเล และเป็นหมู่บ้านชาวประมงของชาวโปรตุเกสที่มีเอกลักษณ์เฉพาะตัวและมีความสนุกสนานด้วยการทาสีเป็นแนวตารางสลับขาว เช่น สีเหลืองขาว สีน้ำเงินขาว สร้างความสดใสราวกับบ้านในหนังสือนิทาน
จากนั้นนำท่านเดินทางกลับสู่ **เมืองอาวไรร์** นำท่าน **ล่องเรือ Rua dos Combatientes da grande** ชมความงามของเมืองอาวไรร์ซึ่งตลอดสองฟากฝั่ง ท่านจะได้ชื่นชมกับทัศนียภาพที่สวยงามของอาคารบ้านเรือนสีสันสดใสและสถานที่ที่สำคัญๆ ของเมือง
รับประทานอาหารค่ำ
นำท่านเข้าสู่ที่พัก **โรงแรม Melia Ria Hotel & Spa** หรือเทียบเท่า

ค่ำ

วันที่จัดงานการเดินทาง

อาเวโร่ - ปอร์โต

เช้า

รับประทานอาหารเช้าในโรงแรม / เช็กเอาท์จากโรงแรม
จากนั้นนำท่านเดินทางเข้าสู่ **เมืองปอร์โต (Porto)** ซึ่งเป็นเมืองใหญ่
อันดับสองของประเทศโปรตุเกส ตั้งอยู่ทางตอนเหนือของประเทศ เป็น
เมืองที่มีชื่อเสียงเรื่องการผลิตไวน์ หรือ ปอร์โตไวน์ นอกจากนี้เมือง
นี้ยังได้รับการขึ้นทะเบียนเป็นมรดกโลกในปี 1996 อีกด้วย

- นำท่านชมย่านจัตุรัสกลางเมือง Praça dos Liberdade ประกอบด้วยอาคารสวยงามที่เป็นที่ทำการของธนาคารและโรงแรม และศาลาว่าการเมือง
- ชมสถานีรถไฟ São Bento ซึ่งภายในมีการตกแต่งด้วยกระเบื้องเขียนสีที่มีลวดลายสีน้ำเงิน ที่เล่าเรื่องราวของชาวโปรตุเกส
- แวะถ่ายรูปกับ โบสถ์ Sé de Porto ที่เก่าแก่ที่สุดของเมือง อายุกว่าพันปี โบสถ์แห่งนี้เป็นที่จัดงานอภิเษกสมรสของกษัตริย์ João ที่ 1 บิดาของเจ้าชายเฮนรี ผู้บุกเบิกการเดินทางเรืออันยิ่งใหญ่ของโปรตุเกส สร้างอยู่บนเนินที่สามารถมองเห็นทิวทัศน์ของเมือง

เที่ยง

รับประทานอาหารกลางวัน



บ่าย

เดินทางสู่ **ร้านหนังสือ Livraria Lello** ร้านหนังสือเก่าแก่อายุ 140 ปี ถูกจัดเป็นหนึ่งในร้านหนังสือที่สวยงามที่สุดในโลก จากสำนักข่าวชั้นนำของโลก อาทิ The Guardian และ Time และเป็นหนึ่งในสถานที่ที่สร้างแรงบันดาลใจให้แก่ เจ. เค. โรว์ลิง (J. K. Rowling) ในการเขียนหนังสือ แฮร์รี่ พอตเตอร์ (Harry Potter) ชุดนวนิยายแฟนตาซีที่ได้รับความนิยมและเป็นที่รู้จักทั่วโลก เป็นร้านหนังสือต้นแบบของ “ร้านตัวบรรจงและหยดหมึก (Flourish and Blotts)” ร้านหนังสือเวทมนตร์ในตรอกไดแอกอนนั่นเอง ร้านถูกสร้างตามแบบสถาปัตยกรรมนีโอโกธิก ลักษณะสำคัญของสถาปัตยกรรม คือ ผนังเปิดกว้าง และลายเส้นซับซ้อน โดยเมื่อเดินเข้าไปภายใน Livraria Lello จะสะดุดตากับบันไดม้วน 2 ชั้นสีแดงสดกลางห้องโถง ตัดกับสีน้ำตาลเข้มของไม้ที่สร้างพื้น ราวบันได เพดาน และชั้นวางหนังสือไม้แกะสลัก อีกจุดที่โดดเด่นคือ เพดานประดับด้วยกระจกสีบานใหญ่

ค่ำ

รับประทานอาหารค่ำ

นำท่านเข้าสู่ที่พัก **โรงแรม Catalonia Porto หรือเทียบเท่า**



วันที่แปดของการเดินทาง

ปอร์โต – กิมาไรส์ - บรากา - ปอร์โต

เช้า

รับประทานอาหารเช้าในโรงแรม

นำท่านเดินทางสู่ **เมืองกิมาไรส์ (Guimaraes)** เมืองท่องเที่ยวทางประวัติศาสตร์ที่ได้รับการขึ้นทะเบียนเป็นมรดกโลก ซึ่งเมืองนี้เป็นที่ตั้งของปราสาทกิมาไรส์สัญลักษณ์ทางประวัติศาสตร์ที่สำคัญของโปรตุเกส

นำท่านเดินทางสู่ **จัตุรัสโอลิเวียรา (Largo Da Oliveira)** ศูนย์กลางประวัติศาสตร์ของเมืองกิมาไรส์ และเป็นหนึ่งในสถานที่ที่สวยงามที่สุดในเมือง ซึ่งถูกรายล้อมไปด้วยอาคารบ้านเรือน รวมไปถึงสิ่งปลูกสร้างที่มีความสำคัญทางประวัติศาสตร์ รวมไปถึงร้านอาหารและร้านกาแฟ ซึ่งเปิดบริการนักท่องเที่ยวที่เดินทางมาเที่ยวชมเมืองเป็นจำนวนมาก

จากนั้นนำท่านชม **ปราสาทกิมาไรส์ (Guimaraes Castle)** ปราสาทยุคกลางที่ตั้งอยู่ในใจกลางเมือง ถูกสร้างขึ้นในช่วงศตวรรษที่ 10 ตามคำสั่งของ Mumadona Dias เคาน์เตสแห่งโปรตุเกส เพื่อปกป้องเมืองจากการโจมตีของชาวมัวร์และชาวนอร์แมน ซึ่งปัจจุบันปราสาทแห่งนี้ได้กลายเป็นเป็นสัญลักษณ์ทางประวัติศาสตร์ที่ยิ่งใหญ่ที่สุดในโปรตุเกส





เที่ยง รับประทานอาหารกลางวัน
บ่าย นำท่านเดินทางสู่ **เมืองบรากา (Braga)** อยู่ทางตอนเหนือของประเทศโปรตุเกสใกล้ๆ กับเมือง Porto นับว่าเป็นเมืองใหญ่อันดับที่สามของโปรตุเกส โดยตั้งอยู่ในหุบเขาที่แสนจะสวยงามท่ามกลางเนินเขาเล็กๆ นำท่านชม Bom Jesus do Monte โบสถ์ซึ่งตั้งอยู่บนยอดเขาของเมือง ซึ่งเป็นสัญลักษณ์ของเมือง Braga ที่สวยงามมาก เป็นสถานที่ที่เชื่อกันว่า มีความศักดิ์สิทธิ์อย่างมาก มีโบสถ์อยู่ด้านบน ต้องขึ้นบันไดผ่านแนวกำแพงที่ทอดยาว โดยตัวโบสถ์นั้นมีความเก่าแก่มาตั้งแต่ศตวรรษที่ 18 ซึ่งสร้างบนฐานเดิมตั้งแต่ศตวรรษที่ 13 จากนั้นนำท่านกลับสู่ปอร์โต

ค่ำ รับประทานอาหารค่ำ
นำท่านกลับที่พัก **โรงแรม Catalonia Porto หรือเทียบเท่า**

วันที่แห่งการเดินทาง

पोर्टโต – ลิสบอน

- เช้า รับประทานอาหารเช้าในโรงแรม / เช็กเอาท์จากโรงแรม
 นำท่านเดินทางสู่ ถนน **Santa Catarina** ย่าน Shopping Street
 ถนนที่มีชีวิตชีวาผู้คนคึกคัก สองข้างทางเต็มไปด้วยร้านขายของ
 มากมาย ของแบรนด์เนม รวมไปถึงสินค้าพื้นเมือง ร้านอาหาร คาเฟ่
 ห้างสรรพสินค้า ร้านขายของที่ระลึกอิสระให้ท่านเดินเล่น ช้อปปิ้งตาม
 อริยาถัย
- เที่ยง รับประทานอาหารกลางวัน ณ ภัตตาคาร



บ่าย

ออกเดินทางสู่เมืองลิสบอน (ใช้เวลาเดินทางประมาณ 3.30 ชั่วโมง) อิสระให้ท่านช้อปปิ้ง หรือเดินเล่นชิลล์ๆ ถ่ายรูปมุมมองสวยที่จัตุรัสโรสซิโอ (Rossio Square) ที่นี่ถือเป็นหนึ่งในแลนด์มาร์กและย่านการค้าของ ลิสบอน ล้อมรอบด้วยตึกเก่ามากมายในสไตล์นีโอคลาสสิก และ **Baixa & Rossio** ยังเป็นย่านเดินเท้ายอดนิยมของคนท้องถิ่นและนักท่องเที่ยว เพราะที่นี่เป็นทั้งแหล่งช้อปปิ้ง ศูนย์รวมร้านอาหารซีฟู้ด กุ้งก้ามกรามและร้านอาหารนานาชาติ ร้านขายของที่ระลึก พิพริกกันท์ ศิลปะร่วมสมัย พิพริกกันท์แฟชั่นและงานศิลปะ และยังเป็นที่ตั้งของ Livraria Bertrand ร้านหนังสือที่เก่าแก่ที่สุดในโลกที่คนรักหนังสืออยากเดินทางมาเยี่ยมชมสักครั้งในชีวิต หรือเลือกเช็กอินร้าน กุ้งก้ามกรามที่น่าสนใจจัดจ้านในย่านนี้ อาทิ

- **Comur-Conserveira de Portugal** ร้านปลาทะเลปรุงรสแสนอร่อย
- **Embassy of Niche Perfumery** ร้านน้ำหอมแบรนด์หายากทั่ว ยุโรป
- **Time Out Market** ตลาดรวมอาหารและของดีโปรตุเกส

ค่ำ

รับประทานอาหารค่ำ

นำท่านเข้าสู่ที่พักโรงแรม **Radisson BluHotel Lisbon** หรือเทียบเท่า

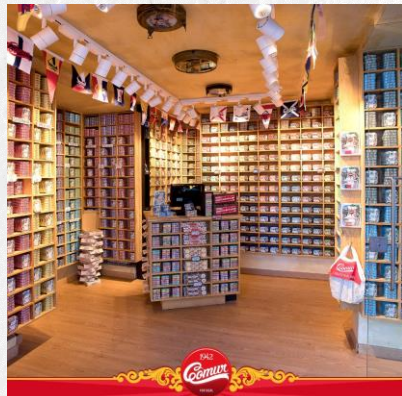

วันที่สิบของการเดินทาง

ลิสบอน - กรุงเทพ

- เช้า รับประทานอาหารเช้าในโรงแรม
 อิสระให้ท่านพักผ่อน ตามอัธยาศัย
- 09.30 น. เช็กเอาท์จากโรงแรม / นำท่านเดินทางสู่สนามบิน
 อิสระอาหารกลางวันภายในสนามบินลิสบอน
- 12.05 น. ออกเดินทางสู่กรุงเทพ โดยสายการบินไทย เที่ยวบินที่ TG 7679
- 16.05 น. เดินทางถึงสนามบินแฟรงก์เฟิร์ต แวะพักเปลี่ยนเครื่อง
 อิสระอาหารค่ำภายในสนามบินแฟรงก์เฟิร์ต
- 20.40 น. ออกเดินทางต่อสู่กรุงเทพ โดยสายการบินไทย เที่ยวบิน TG 923



วันที่สิบเอ็ดของการเดินทาง

กรุงเทพ

- 12.30 น. เดินทางถึงสนามบินสุวรรณภูมิ กรุงเทพ โดยสวัสดิภาพ

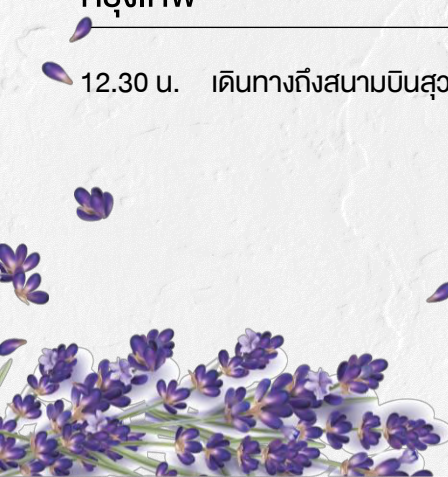



ROYAL
ORCHID
HOLIDAYS

THAI

SERVICE

TRIP INFORMATION

ค่าใช้จ่าย (ต่อทริป)

- | | |
|---------------------------|---------------------|
| - ผู้ใหญ่ (พักคู่) | ท่านละ: 169,800 บาท |
| - พักห้องเดี่ยว ชำระเพิ่ม | ท่านละ: 39,600 บาท |
| - กรณีไม่เอาตั๋ว หักออก | ท่านละ: 43,000 บาท |

อัตราดังกล่าวนี้สำหรับผู้เดินทาง 15 ท่านขึ้นไป หากผู้เดินทางน้อยกว่า 15 ท่าน
ราคาอาจมีการเปลี่ยนแปลง ทางบริษัทขออนุญาตแจ้งราคาใหม่เพื่อพิจารณาอีกครั้ง

อัตรานี้รวม

1. ค่าบัตรโดยสารเครื่องบิน ไป-กลับ สายการบินไทย เส้นทาง กรุงเทพฯ - แพรงก์เฟิร์ต - สิสบอน - แพรงก์เฟิร์ต - กรุงเทพฯ
2. ค่าน้ำหนักกระเป๋าโหลดใต้ท้องเครื่องท่านละ 1 ใบ น้ำหนักตามสายการบินกำหนด
3. ค่ารถรับ-ส่ง ตลอดการเดินทาง
4. ค่าที่พักโรงแรมตามรายการท่องเที่ยว จำนวน 8 คืน (พัก 2 ท่านต่อ 1 ห้อง)
5. ค่าอาหารตามที่ระบุในรายการ
6. ค่าธรรมเนียมเข้าสถานที่ต่างๆ ตามรายการ
7. ค่ามัคคุเทศก์ผู้ชำนาญงาน คอยอำนวยความสะดวกตลอดการเดินทาง
8. ค่าประกันอุบัติเหตุการเดินทาง ท่านละไม่เกิน 1,000,000 บาท เงื่อนไขกรมธรรม์
9. น้ำดื่มวันละ 2 ขวดต่อท่าน
10. ค่าทิปต่างๆ

อัตรานี้ไม่รวม

1. ค่าใช้จ่ายส่วนตัว เช่น ค่าโทรศัพท์ ค่าเครื่องดื่ม ค่าชกริด ฯลฯ ที่ไม่ได้ระบุในรายการ
2. ค่าพักเดี่ยวตามอัตรา
3. ค่าใช้จ่ายอื่นๆ ที่ไม่ได้ระบุในรายการ
4. ภาษีมูลค่าเพิ่ม 7%

เงื่อนไขการจองและการชำระเงิน

- การมัดจำและชำระเงิน

งวดที่ 1 ชำระเมื่อทำการจอง = **84,000 บาท**

พร้อมแจ้งชื่อ-นามสกุล เบอร์โทรศัพท์ และสำเนาหนังสือเดินทาง (Passport)

งวดที่ 2 ชำระส่วนที่เหลือทั้งหมดก่อนเดินทาง 30 วัน = **85,800 บาท**

ภายในวันที่ **5 พฤษภาคม 2566**

****หากลูกค้าไม่ได้ชำระค่าใช้จ่ายงวดที่ 2 ตามกำหนด
ทางบริษัทขอสงวนสิทธิ์ในการคืนเงินมัดจำส่วนแรกให้กับลูกค้า
พร้อมทั้งขออนุญาตยกเลิกการเดินทางของท่าน****

ชำระโดยการโอนเงินเข้าบัญชี

ชื่อบัญชี ณิชววรรณ ภาระหอม

ธนาคารไทยพาณิชย์ สาขารามคำแหง(สีมมาร) บัญชีออมทรัพย์

เลขที่บัญชี 136-256-3350

**กรุณาส่งสำเนาการโอนเงิน พร้อมระบุชื่อผู้เดินทางและหมายเลขโทรศัพท์
เพื่อเป็นหลักฐานในการชำระเงิน**

การยกเลิกทริป

1. ยกเลิกโดยลูกค้า

- ยกเลิกตั้งแต่หลังวันที่ทำการจอง – วันที่ **5 พฤษภาคม 2566** ไม่สามารถคืนเงินมัดจำได้
- ยกเลิกตั้งแต่วันที่ **6 พฤษภาคม 2566** – วันเดินทาง ไม่สามารถคืนเงินที่ชำระมาทั้งหมดได้

2. ยกเลิกโดยบริษัท

- สำหรับเหตุการณ์ที่อาจก่อให้เกิดการยกเลิกทริปจากทางบริษัท ได้แก่ ภัยพิบัติ ภัยธรรมชาติ การก่อการร้าย การเกิดความไม่สงบ การจลาจล การประท้วง โรคระบาด ร้ายแรง หรือเหตุสุดวิสัยอื่นๆ ที่อาจนำมาสู่ความไม่ปลอดภัยต่อชีวิตและทรัพย์สินของผู้เดินทาง ทางบริษัทขอสงวนสิทธิ์ในการยกเลิกทริปนั้นๆ และการตัดสินใจยกเลิกการเดินทางถือเป็นสิทธิ์ขาดของทางบริษัท
- ทางบริษัทยินดีคืนเงินค่าใช้จ่ายทั้งหมด ยกเว้น ค่าตัวเครื่องบินที่มีการวางเงินมัดจำ และชำระเงินตามค่าใช้จ่ายที่เกิดขึ้นจริงไปแล้ว โดยจะสามารถทำการคืนเงินลูกค้าได้เฉพาะในส่วนที่ทางบริษัทสามารถทำการขอ **REFUND** กับทางสายการบินได้ และในกรณีที่ตั๋วเครื่องบินเป็นแบบ REFUND ได้ ท่านจะต้องรอการ REFUND จากทางสายการบินเท่านั้น ทางบริษัทไม่สามารถสำรองจ่ายให้ท่านก่อนได้ เนื่องจากได้ชำระค่าตัวเต็มจำนวนให้กับทางสายการบินไปแล้ว)